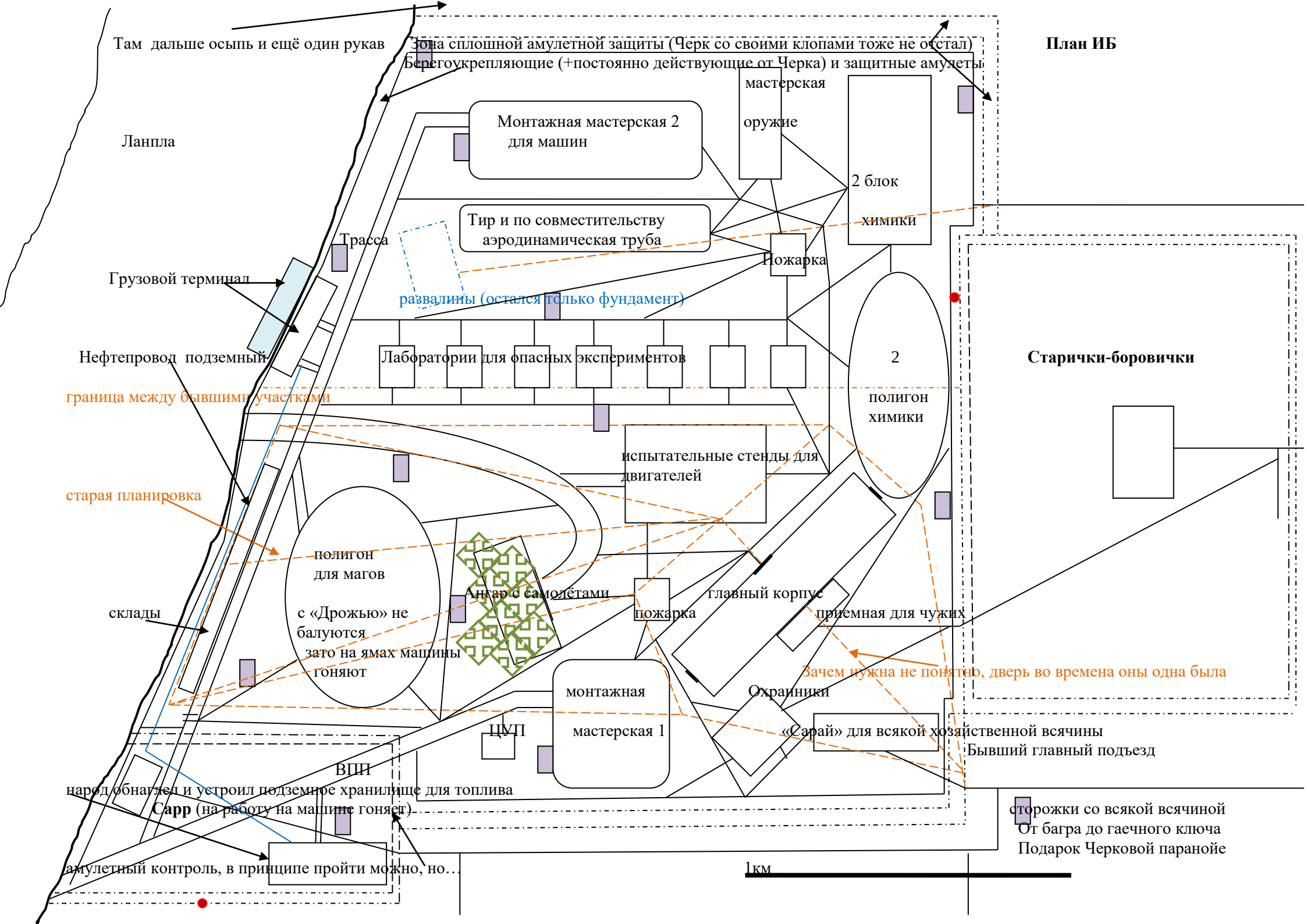
План ИБ
Там дальше осыпь и ещё один рукав
Зона сплошной амулетной защиты (Черк со своими клопами тоже не отстал)
Берегоукрепляющие (+постоянно действующие от Черка) и защитные амулеты
Ланпла
мастерская
оружие
Монтажная мастерская 2
для машин
2 блок
химики
Тир и по совместительству
аэродинамическая труба
Трасса
Пожарка
Грузовой терминал
развалины (остался только фундамент)
Нефтепровод подземный
Лаборатории для опасных экспериментов
2
полигон
химики
Старички-боровички
граница между бывшими участками
испытательные стенды для
двигателей
старая планировка
полигон
для магов
с «Дрожью» не
балуются
зато на ямах машины
гоняют
Ангар с самолётами
склады
пожарка
главный корпус
приемная для чужих
Зачем нужна не понятно, дверь во времена оны одна была
монтажная
мастерская 1
Охранники
ЦУП
«Сарай» для всякой хозяйственной всячины
Бывший главный подъезд
ВПП
народ обнаглел и устроил подземное хранилище для топлива
Сарр (на работу на машине гоняет)
сторожки со всякой всячиной
От багра до гаечного ключа
Подарок Черковой паранойе
амулетный контроль, в принципе пройти можно, но…
1км

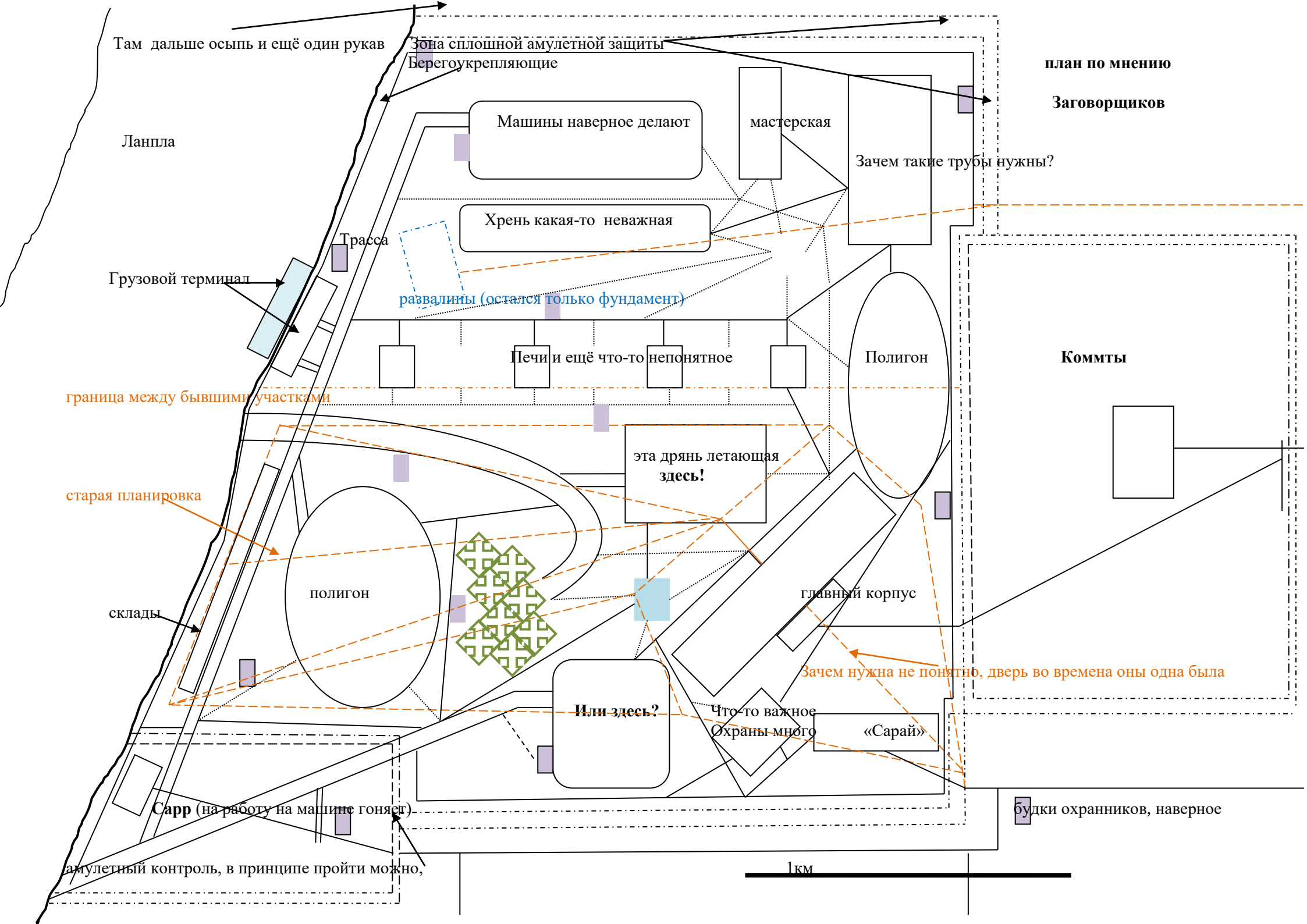
Там дальше осыпь и ещё один рукав
Зона сплошной амулетной защиты
Берегоукрепляющие
план по мнению
Заговорщиков
Ланпла
Машины наверное делают
мастерская
Зачем такие трубы нужны?
Хрень какая-то неважная
Трасса
Грузовой терминал
развалины (остался только фундамент)
Печи и ещё что-то непонятное
Полигон
Коммты
граница между бывшими участками
эта дрянь летающая
здесь!
старая планировка
полигон
склады
главный корпус
Зачем нужна не понятно, дверь во времена оны одна была
Или здесь?
Что-то важное
Охраны много
«Сарай»
Сарр (на работу на машине гоняет)
будки охранников, наверное
амулетный контроль, в принципе пройти можно,
1км